

NOTAS GERAIS

- 1- COMPATIBILIZAR O ANTEPROJETO COM A TOPOGRAFIA E SONDAGEM ATUALIZADAS E FORNECIDAS PELA CONTRATANTE. TODOS OS NÍVEIS DO ANTEPROJETO DEVERÃO SER REVISTOS PARA A ATUALIZAÇÃO EM PROJETO BÁSICO;
- 2- CONFERIR TODAS AS MEDIDAS NO LOCAL;
- 3- TODAS AS COTAS E NÍVEIS ESTÃO INDICADAS EM METRO;
- 4- QUALQUER ALTERAÇÃO NOS PROJETOS FORNECIDOS, DEVERÃO SER DISCUTIDOS E APROVADOS PELA EQUIPE TÉCNICA DE FISCALIZAÇÃO DA CPO/COGIC;
- 5- QUALQUER ALTERAÇÃO NOS MATERIAIS DE REVESTIMENTOS SUGERIDOS E/OU ESPECIFICADOS EM PROJETO, DEVERÃO SER DISCUTIDOS E APROVADOS PELA EQUIPE TÉCNICA DE FISCALIZAÇÃO DA CPO/COGIC;
- 6- AS NORMAS DE ACESSIBILIDADE DEVERÃO SER ATENDIDAS CONFORME A NBR 9050 VIGENTE;
- 7- TODOS OS GUARDA-CORPOS DEVERÃO ESTAR EM CORNFORMIDADE COM A NBR 9077 E 9050 VIGENTES;
- 8- ANTES DA EXECUÇÃO DAS ESQUADRIAS, TODAS AS MEDIDAS DE VÃOS, DEVERÃO SER CONFERIDAS NO LOCAL. NÃO SERÃO ACEITOS NA OBRA A EXECUÇÃO DE COMPLEMENTOS OU CORTES NAS ESQUADRIAS;
- 9- QUALQUER ALTERAÇÃO NAS PORTAS, JANELAS, VISORES, PORTÕES E/OU GRADIS SUGERIDOS E ESPECIFICADOS EM PROJETO, DEVERÃO SER DISCUTIDOS E APROVADOS PELA EQUIPE TÉCNICA DE FISCALIZAÇÃO DA CPO/COGIC;
- 10 - PARA TODAS AS ESQUADRIAS (PORTAS E JANELAS) EM VENEZIANA FIXA, INSTALAR TELAS TIPO MOSQUITEIROS PARA O CONTROLE DE VETORES; TODAS AS PORTAS DEVEM TER MOLA AÉREA PARA CONTROLE DO MOVIMENTO DE ABERTURA;
- 11 - A ESTRUTURA INDICADA NOS DESENHOS DE ARQUITETURA SÃO MERAMENTE ILUSTRATIVAS. VER PROJETO ESPECÍFICO DE FUNDAÇÕES/ESTRUTURA;
- 12 - AS DISCIPLINAS INDICADAS NOS DESENHOS DE ARQUITETURA (AVAC, HIDRAÚLICA, ETC.) SÃO MERAMENTE ILUSTRATIVAS. VER PROJETOS ESPECÍFICOS;
- 13 - AS TAMPAS DAS CAIXAS DE VISITA E PASSAGEM DE ESGOTO, ÁGUAS PLUVIAIS E DEMAIS DISCIPLINAS EXISTENTES E/OU NOVAS NAS ÁREAS DE INTERVENÇÃO DEVERÃO SER NIVELADAS COM O NOVO PISO ACABADO;
- 14 - AS TAMPAS DAS CAIXAS DE VISITA E PASSAGEM DE ESGOTO, ÁGUAS PLUVIAIS E DEMAIS DISCIPLINAS DEVERÃO RESPEITAR A PAGINAÇÃO DE PISO EM GERAL PARA EVITAR RECORTES DE REVESTIMENTOS, ASSIM COMO A PAGINAÇÃO DOS PISOS TÁTEIS DE ALERTA E DIRECIONAL, POSTOS CONFORME NORMA ESPECÍFICA;
- 15 - AS TAMPAS DAS CAIXAS DE VISITA E PASSAGEM DE ESGOTO, ÁGUAS PLUVIAIS E DEMAIS DISCIPLINAS NAS ÁREAS DE INTERVENÇÃO NÃO DEVERÃO ESTAR NO ALINHAMENTO DE ACESSO ÀS PORTAS;
- 16 - AS ESCADAS CORTA-FOGO DEVERÃO SER REVISADAS DURANTE O PROJETO BÁSICO SEGUNDO AS NORMAS TÉCNICAS VIGENTES DO CORPO DE BOMBEIROS DO ESTADO DO RIO DE JANEIRO E APROVADAS PELO CBMERJ PREVIAMENTE Á CONSTRUÇÃO;
- 17 - DEVERÁ SER PREVISTO TRATAMENTO BALÍSTICO PARA AS FACHADAS E SEUS COMPONENTES (PAREDES, VIDROS, CAIXILHOS, PORTAS E AFINS) APONTADAS NO ANTEPROJETO OU SUGERIDAS PELA CONTRATADA. A BLINDAGEM DEVERÁ TER RETENÇÃO NÍVEL III, OU SEJA, BLINDAGEM COM RESISTÊNCIA DE ARMAS DE CALIBRE 7.62mm (MUNIÇÃO DE FUZIL) E ATENDER A NBR15000/2005. ALÉM DO ATENDIMENTO AS NORMAS, QUANDO NECESSÁRIO O USO DE PELÍCULA SOLAR, PREVER AS MESMAS NA CONFECÇÃO DOS VIDROS PARA EVITAR QUE CRAQUELEM COM O ESTRESSE TÉRMICO.

PLANTA CHAVE

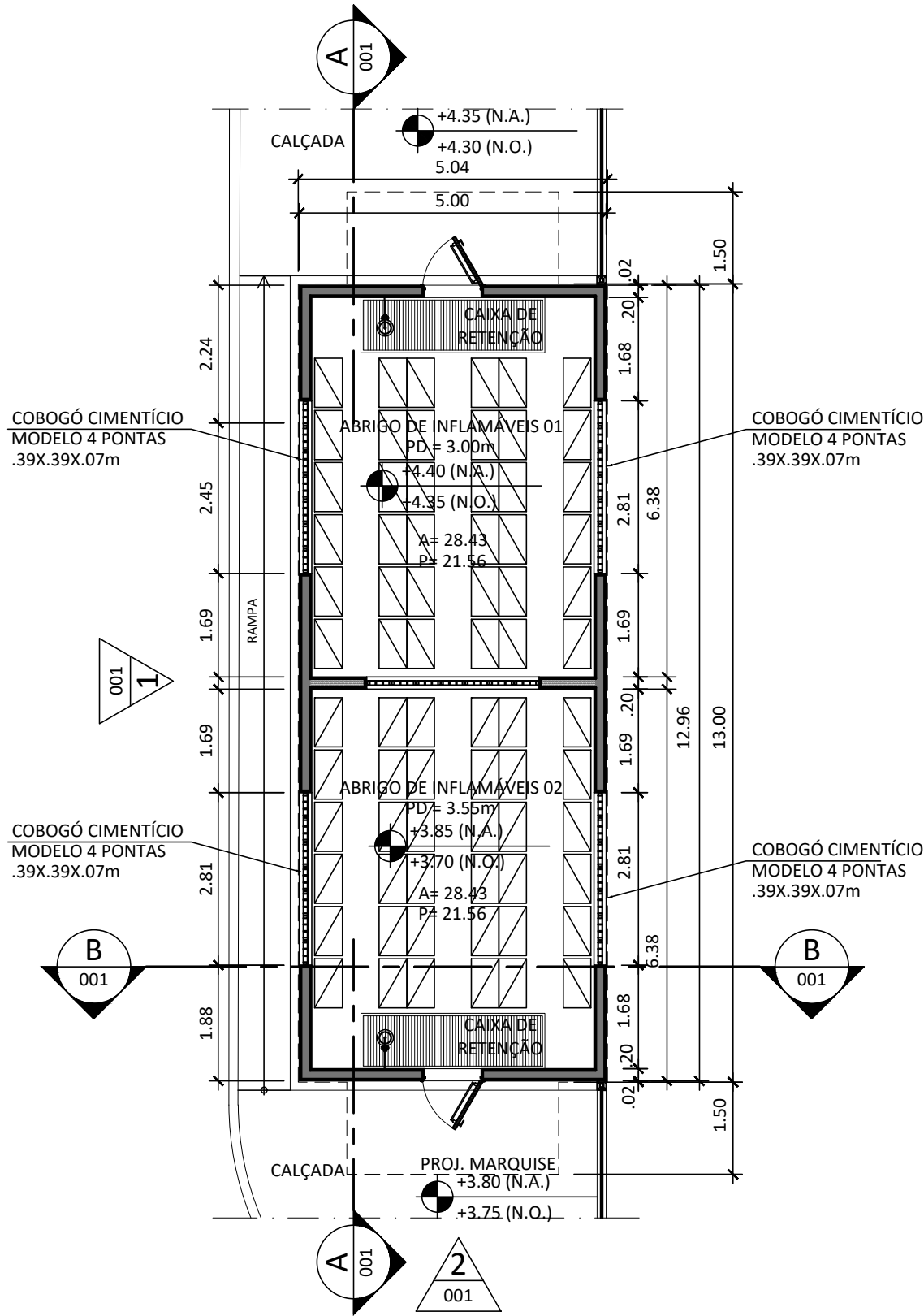
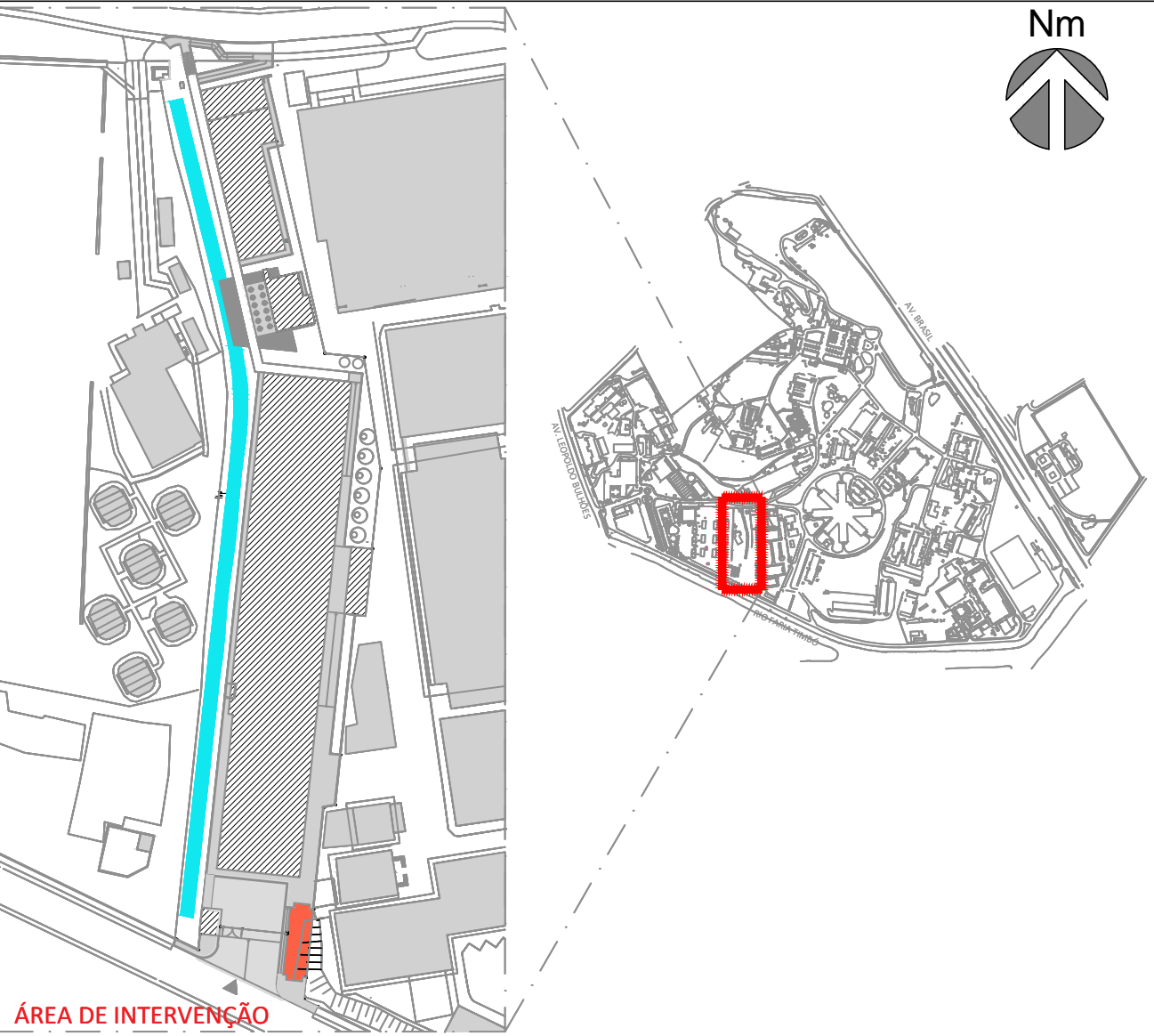

1 PLANTA DE DIMENSIONAMENTO - ABRIGO DE INFLAMÁVEIS  
ESCALA 1/100

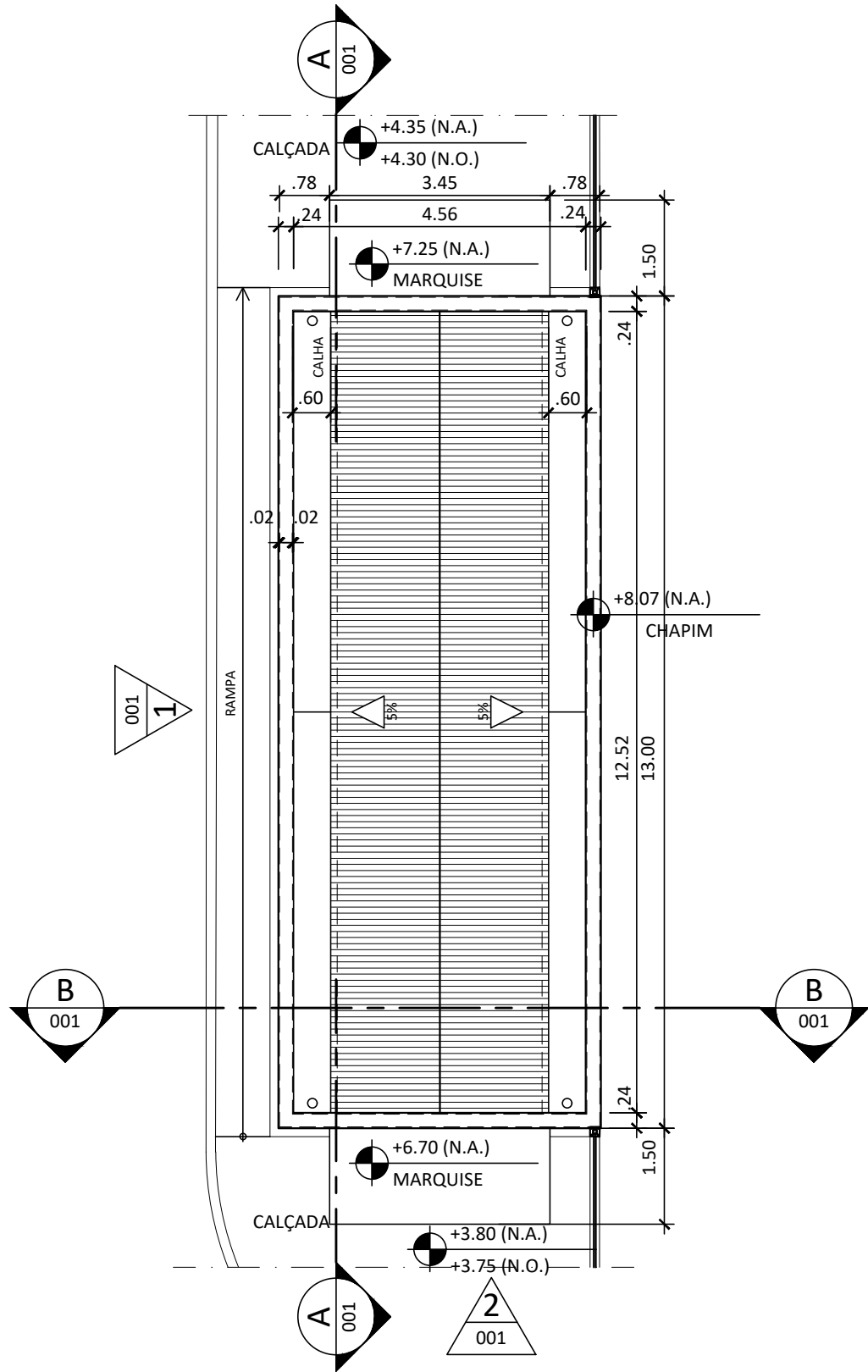

2 PLANTA DE COBERTURA - ABRIGO DE INFLAMÁVEIS  
ESCALA 1/100

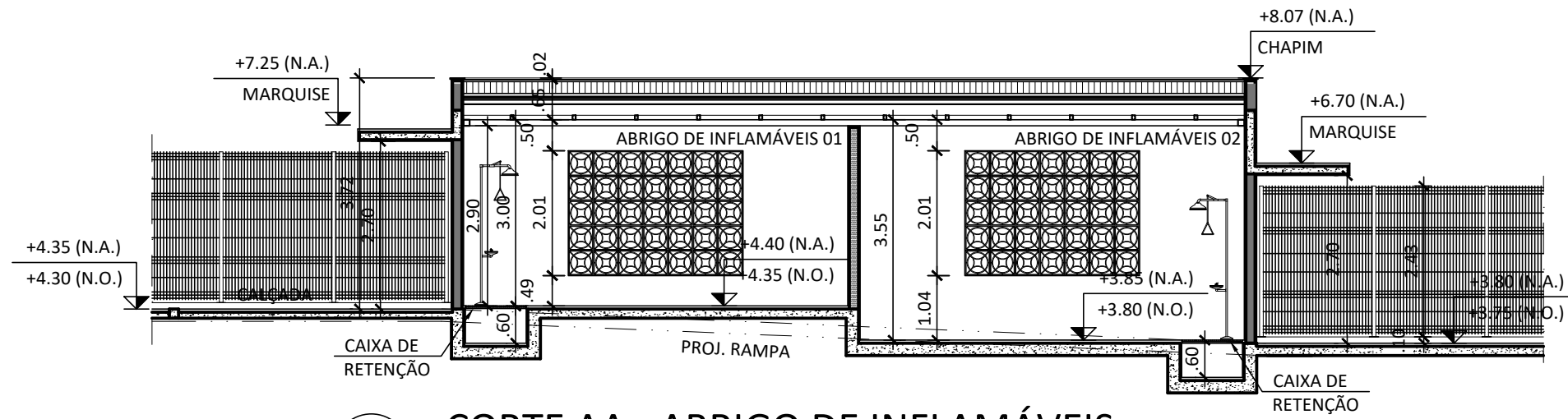

3 CORTE AA - ABRIGO DE INFLAMÁVEIS  
ESCALA 1/100

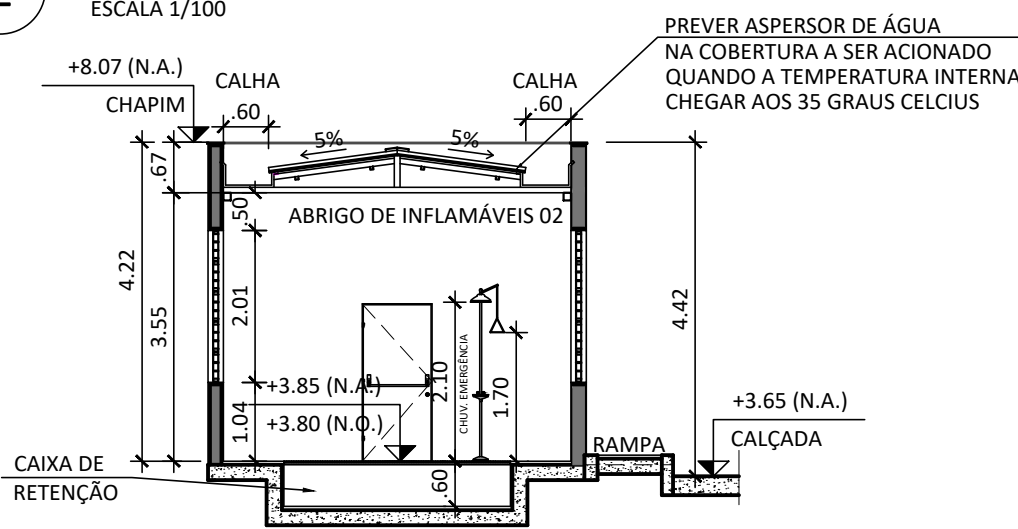

4 CORTE BB - ABRIGO DE INFLAMÁVEIS  
ESCALA 1/100

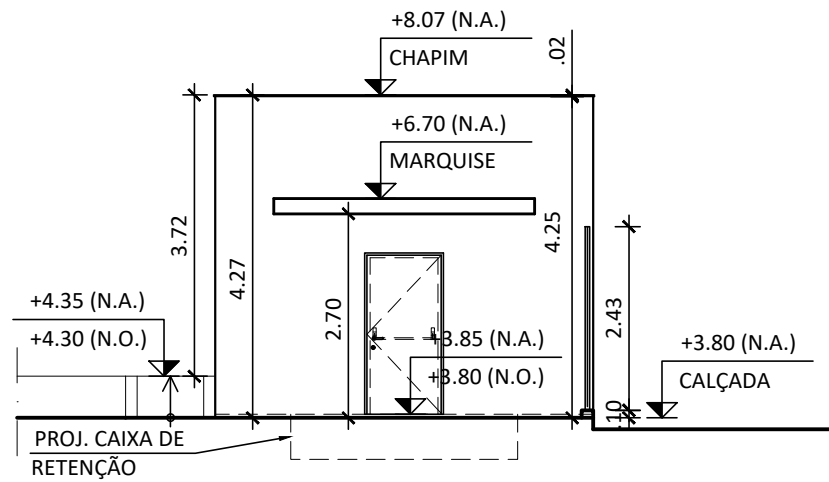

6 FACHADA 2 - ABRIGO DE INFLAMÁVEIS  
ESCALA 1/100

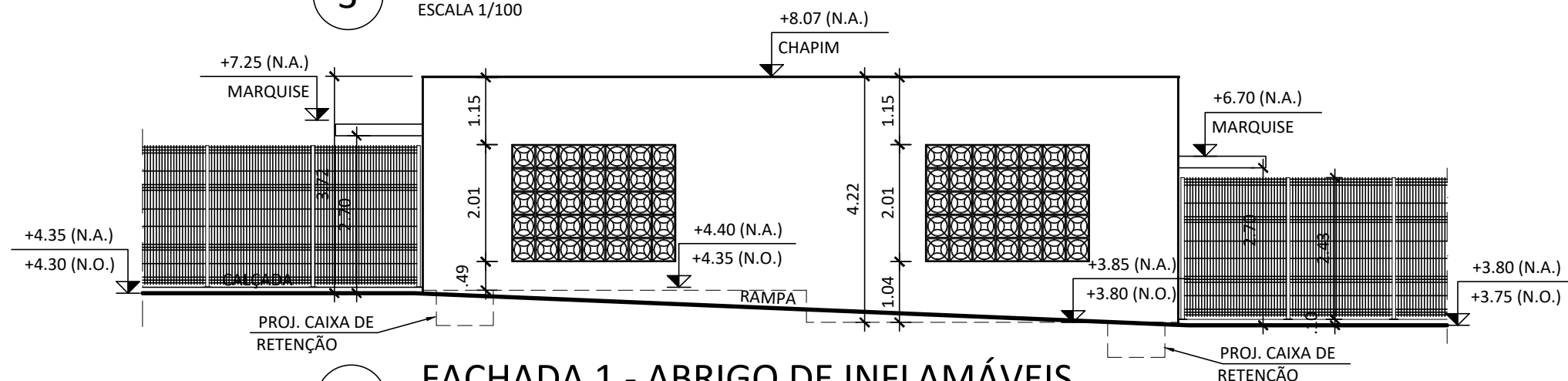

5 FACHADA 1 - ABRIGO DE INFLAMÁVEIS  
ESCALA 1/100

CONVENÇÕES: ALVENARIAS, PAREDES E DIVIÓRIAS

	ALVENARIA EM BLOCO DE CONCRETO		PAINÉL SALA LIMPA
	ALVENARIA EM BLOCO DE CONCRETO PREENCHIDO		DIVISÓRIA PARA ESCRITÓRIO
	PAREDE EM GESSO ACARTONADO		

A	EMIÇÃO INICIAL		ANTUNES BERGAN MALVEIRA		ANTUNES BERGAN MALVEIRA		30/09/2025	
EMIS.	DESCRIÇÃO		REVISADO POR		RESP. TÉCNICO		DATA	
<div><div>Ministério da Saúde FIOCRUZ Fundação Oswaldo Cruz</div></div>			<div>NOME DO PRÉDIO / ÁREA CLOT_CENTRO LABORATORIAL DE OCUPAÇÃO TRANSITÓRIA</div>					
OBJETIVO		CAMPUS		SETOR				
CONSTRUÇÃO		MANGUINHOS		ANEXO 3				
Nº PRÉDIO		Nº DA META		O.E. / O.R.		Nº PRANCHA		
966		2023.048		2023.10.23.06		A966Y01A.PDF		
TIPO DE PROJETO / SUBTIPO DE PROJETO				FASE				
ARQUITETURA				ANTEPROJETO				
TÍTULO DA PRANCHA						DATA		
PLANTA BAIXA, COBERTURA, CORTES E FACHADAS - ABRIGO DE INFLAMÁVEIS (ANEXO 3)						30/09/2025		
COORDENADOR DA META						ESCALA		
ANTUNES BERGAN MALVEIRA		RESPONSÁVEL TÉCNICO		CREA/CAU		ART/RRT		
		ANTUNES BERGAN MALVEIRA		A25774-5 A33978-4 A15685-0		137401461 13715471 13794569		
EQUIPE								
ANTUNES, AMOZES, BERGAN, COUTO, FELICIANO, JUNQUEIRA, MALVEIRA, NOVELLINO, OLIVEIRA, PERAZZO, SANCHES, SANTOS, SANTIAGO, SILVA, SILVEIRA								

ARQ-001

ARQ-001